

LANCI ZA SNIJEG ZA  
**TRAKTORE I TEŠKE STROJEVE**

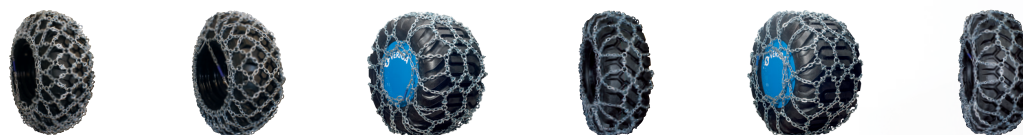



|  |                      |                      |                          |                     |                        |                    |
|--|----------------------|----------------------|--------------------------|---------------------|------------------------|--------------------|
| Šifra  | MG                   | HG                   | SEP                      | SE                  | SSP                    | SS                 |
| Model  | <b>MAXI GRIP</b>     | <b>HEAVY GRIP</b>    | <b>STAR EXTREME PLUS</b> | <b>STAR EXTREME</b> | <b>STAR SUPER PLUS</b> | <b>STAR SUPER</b>  |
| Preporučena namjena                            |                      |                      |                          |                     |                        |                    |
| Ojačane karike                                 | √                    |                      | √                        | √                   | √                      | √                  |
| Dodatni zavareni elementi za smanjeno trošenje | √                    |                      | √                        | √                   |                        |                    |
| Upotrebljava se na obje strane                 |                      | √                    |                          |                     | √                      | √                  |
| Zaštita pnevmatike                             | *****<br>*****<br>10 | *****<br>*****<br>10 | ****<br>*****<br>9       | ****<br>*****<br>9  | ****<br>*****<br>9     | ****<br>*****<br>9 |
| Bočno prijanjanje                              | *****<br>*****<br>10 | ****<br>****<br>8    | ****<br>*****<br>9       | ****<br>*****<br>9  | ****<br>****<br>8      | ****<br>****<br>8  |
| Otpornost na habanje                           | *****<br>*****<br>10 | ****<br>****<br>8    | ****<br>*****<br>9       | ****<br>*****<br>9  | ****<br>****<br>8      | ****<br>****<br>8  |



|                   |                  |                   |
|-------------------|------------------|-------------------|
| TM                | TR               | GS                |
| TEMPO             | TRACTOR          | GRIP STUD         |
|                   |                  |                   |
|                   | √                | √                 |
|                   |                  |                   |
| √                 | √                |                   |
| ****<br>****<br>8 | ***<br>****<br>7 | ****<br>****<br>8 |
| ***<br>****<br>7  | ***<br>****<br>7 | ****<br>****<br>8 |
| ***<br>****<br>7  | ***<br>****<br>7 | ****<br>****<br>8 |



# MAXI GRIP

MG



Lanac napravljen u gušćoj izvedbi dijamantnog uzorka, namijenjen za korištenje u ekstremnim zimskim uvjetima i na gradilištima. Zahvaljujući ojačanim karikama i zavarenim pločicama omogućava uporabu u teškim uvjetima produljenog trajanja u ekstremnim situacijama.

- ✦ Karike lanca mogu biti debljine 7 mm, 8 mm, 9,5 mm ili 12 mm u izvedbi D, za sigurno prianjanje po snijegu i ledu.
- ✦ Visokokvalitetna toplinska obrada materijala - pougljičenje. Potpuno pocinčan.
- ✦ Ovakva izrada osigurava najvišu razinu zaštite za gumu.
- ✦ Unutarnja strana lanca sa podesivim okovima za optimalno prilagođavanje gumi.
- ✦ Opremljen lancem i kukom za zatezanje.
- ✦ Gazni i vanjski dio drže zavareni prstenovi.
- ✦ Odobreno u skladu sa standardom ON V5119.

Isporučuje se u drvenom sanduku.



# HEAVY GRIP

HG

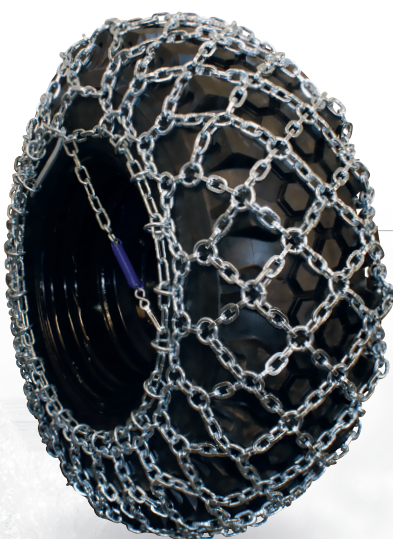

Lanac napravljen u gušćoj izvedbi dijamantnog uzorka, namijenjen za profesionalnu uporabu u ekstremnim zimskim uvjetima i u šumarstvu. Prvenstveno je dizajniran za korištenje na teškim dizalicama kod kojih je najvažnije dobro prianjanje.

- ✦ Karike lanca mogu biti debljine 7 mm, 8 mm ili 9,5 mm u izvedbi D, za sigurno prianjanje po snijegu i ledu.
- ✦ Visokokvalitetna toplinska obrada materijala - pougljičenje. Potpuno pocinčan.
- ✦ Lanac upotrebljavamo na obje strane za produženi vijek trajanja.
- ✦ Unutarnja strana lanca sa podesivim okovima za optimalno prilagođavanje gumi.
- ✦ Opremljen lancem i kukom za zatezanje.
- ✦ Gazni i vanjski dio drže zavareni prstenovi.
- ✦ Odobreno u skladu sa standardom ON V5119.

Isporučuje se u drvenom sanduku.



# STAR EXTREME PLUS

SEP



Lanac izrađen u dvostrukom dijamantnom uzorku, namijenjen za uporabu u ekstremnim zimskim uvjetima. Prikladan samo za vozila sa širim gumama. Ojačane karike i zavarene pločice omogućavaju uporabu u zahtjevnim i produljenim uvjetima po snijegu i ledu. Idealno za raljenje snijega.

- ✦ Karike lanca mogu biti debljine 9,5 mm u izvedbi D, za sigurno prianjanje po snijegu i ledu.
- ✦ Visokokvalitetna toplinska obrada materijala - pougljičenje. Potpuno pocinčan.
- ✦ Unutarnja strana lanca sa podesivim okovima za optimalno prilagođavanje gumi.
- ✦ Opremljen lancem i kukom za zatezanje.
- ✦ Gazni i vanjski dio drže zavareni prstenovi.
- ✦ Lanac može imati debljinu karike 12 mm.

Isporučuje se u čvrstoj platnenoj torbi ili drvenom sanduku, ovisno o veličini.



# STAR EXTREME SE

SE



Lanac napravljen u guščoj izvedbi dijamantnog uzorka, namijenjen za uporabu u ekstremnim zimskim uvjetima. Ojačane karike i dodatne zavarene pločice omogućavaju uporabu u zahtjevnim i produljenim uvjetima po snijegu i ledu. Idealno za raljenje snijega.

- ✦ Karike lanca mogu biti debljine 6,5 mm, 7 mm, 8 mm, 9,5 mm ili 12 mm, u izvedbi D, za sigurno prianjanje po snijegu i ledu.
- ✦ Visokokvalitetna toplinska obrada materijala - pougljičenje. Potpuno pocinčan.
- ✦ Unutarnja strana lanca sa podesivim okovima za optimalno prilagođavanje gumi.
- ✦ Opremljen lancem i kukom za zatezanje.
- ✦ Gazni i vanjski dio drže zavareni prstenovi.
- ✦ Odobreno u skladu sa standardom ON V5119.

Isporučuje se u čvrstoj platnenoj torbi ili drvenom sanduku, ovisno o veličini.



# STAR SUPER PLUS

SSP



Lanac izrađen u dvostrukom dijamantnom uzorku, namijenjen za profesionalnu uporabu u zimskim uvjetima. Prikladan samo za vozila sa širim gumama. Ojačane karike osiguravaju produljenu uporabu po snijegu i ledu. Idealan za raljenje snijega.

- ❖ Karike lanca mogu biti debljine 9,5 mm u izvedbi D, za sigurno prianjanje po snijegu i ledu.
- ❖ Visokokvalitetna toplinska obrada materijala - pougljičenje. Potpuno pocinčan.
- ❖ Unutarnja strana lanca sa podesivim okovima za optimalno prilagođavanje gumi.
- ❖ Opremljen lancem i kukom za zatezanje.
- ❖ Gazni i vanjski dio drže zavareni prstenovi.
- ❖ Lanac može imati debljinu karike 12 mm.

Isporučuje se u čvrstoj platnenoj torbi ili drvenom sanduku, ovisno o veličini.



34

# STAR SUPER

SS



Lanac napravljen u guščoj izvedbi dijamantnog uzorka, namijenjen za profesionalnu uporabu u zimskim uvjetima. Ojačane karike osiguravaju produljenu uporabu po snijegu i ledu. Idealan za raljenje snijega.

- ❖ Karike lanca mogu biti debljine 6,5 mm, 7 mm, 8 mm ili 9,5 mm, u izvedbi D, za sigurno prianjanje po snijegu i ledu.
- ❖ Visokokvalitetna toplinska obrada materijala - pougljičenje. Potpuno pocinčan.
- ❖ Lanac upotrebljavamo na obje strane za produženi vijek trajanja.
- ❖ Unutarnja strana lanca sa podesivim okovima za optimalno prilagođavanje gumi.
- ❖ Opremljen lancem i kukom za zatezanje.
- ❖ Gazni i vanjski dio drže zavareni prstenovi.
- ❖ Odobreno u skladu sa standardom ON V5119.

Isporučuje se u čvrstoj platnenoj torbi ili drvenom sanduku, ovisno o veličini.



# TEMPO

TM



**Veriga v rombasti izvedbi, izdelana za uporabo na kmetijskih strojih, v zmernih do težjih zimskih razmerah.**

- ❖ Debelina člena je 6,5 mm, 7 mm, 8 mm ali 9,5 mm, z »D« profil členom, ki zagotavlja varen Vučna sila na snegu in ledu.
- ❖ Visokokakovostna termična obdelava – cementiranje. V celoti galvanizirana.
- ❖ Uporabna na obeh straneh, kar zagotavlja daljšo življenjsko dobo.
- ❖ Notranja stranska veriga s škopci za prilagajanje, za optimalno prileganje pnevmatiki.
- ❖ Opremljena z napenjalno verigo in napenjalnim kavljem.
- ❖ Tekalni in stranski del verige povezujejo varjeni obroči.
- ❖ Homologirana v skladu s standardom ON V5119.

Pakiranje v vreči iz obstojnega blaga ali v lesenem zaboju, odvisno od velikosti



# TRACTOR

TR



**Lanac izrađen u H izvedbi, namijenjen za uporabu na poljoprivrednim strojevima u lakšim zimskim uvjetima. Jednostavan i funkcionalan. Sa ojačanim prstenovima na uzdužnim karikama.**

- ❖ Karike lanca mogu biti debljine 6,5 mm, 7 mm, 8 mm ili 9,5 mm, u izvedbi D, za sigurno prijanjanje po snijegu i ledu.
- ❖ Visokokvalitetna toplinska obrada materijala - pougljičenje. Potpuno pocinčan.
- ❖ Lanac upotrebljavamo na obje strane za produženi vijek trajanja.
- ❖ Unutarnja strana lanca sa podesivim okovima za optimalno prilagođavanje gumi.
- ❖ Opremljen lancem i kukom za zatezanje.
- ❖ Odobreno u skladu sa standardom ON V5119.

Isporučuje se u čvrstoj platnenoj torbi ili drvenom sanduku, ovisno o veličini.



# GRIP STUD

GS



Lanac za traktore za uporabu u šumarstvu na manje zahtjevnim površinama. Ovaj lanac odlikuje se dobrim svojstvima vožnje i prijanjanja.

- ✿ Ovakva izrada osigurava jednostavnu uporabu.
- ✿ Napravljen je od posebnog toplinski obrađenog legiranog čelika, što pruža produljeni vijek trajanja.
- ✿ Dostupno u debljinama od 8 mm, 9 mm ili 11 mm.

Pakiranje: po 1/2 para u torbi

